工事番号：管老幹30第18号

工事名：　舗装工事

工期　着工 2019年 3月11日
完成 2019年 6月28日

施工箇所：新潟市中央区医学町通2番町他地内

新潟市水道局
監督員：松宮宏臣

株式会社　大栄建設
主任技術者：羽下伸行
現場代理人：羽下伸行

工　種	種　別	単位	数　量	構成比率
舗装工事				
準備・測量		式	1.0	5.4
撤去工		式	1.0	15.3
	舗装版切断	m	286.7	
	舗装版撤去（10cm～15cm）	m2	765.7	
	舗装版撤去（10cm以下）	m2	300.2	
	殻運搬	m3	126.9	
	廃材処理費	t	298.2	
掘削工		式	1.0	3.2
	機械掘削工	m3	33.0	
	発生土処分工	m3	33.0	
市道Ａ断面		式	1.0	70.0
	不陸整正工	m2	1,065.9	
	上層路盤（車道・路肩部）	m2	1,065.9	
	基層（車道・路肩部）	m2	1,065.9	
	表層（車道・路肩部）	m2	1,065.9	
区画線工		式	1.0	3.1
跡片付け		式	1.0	3.0

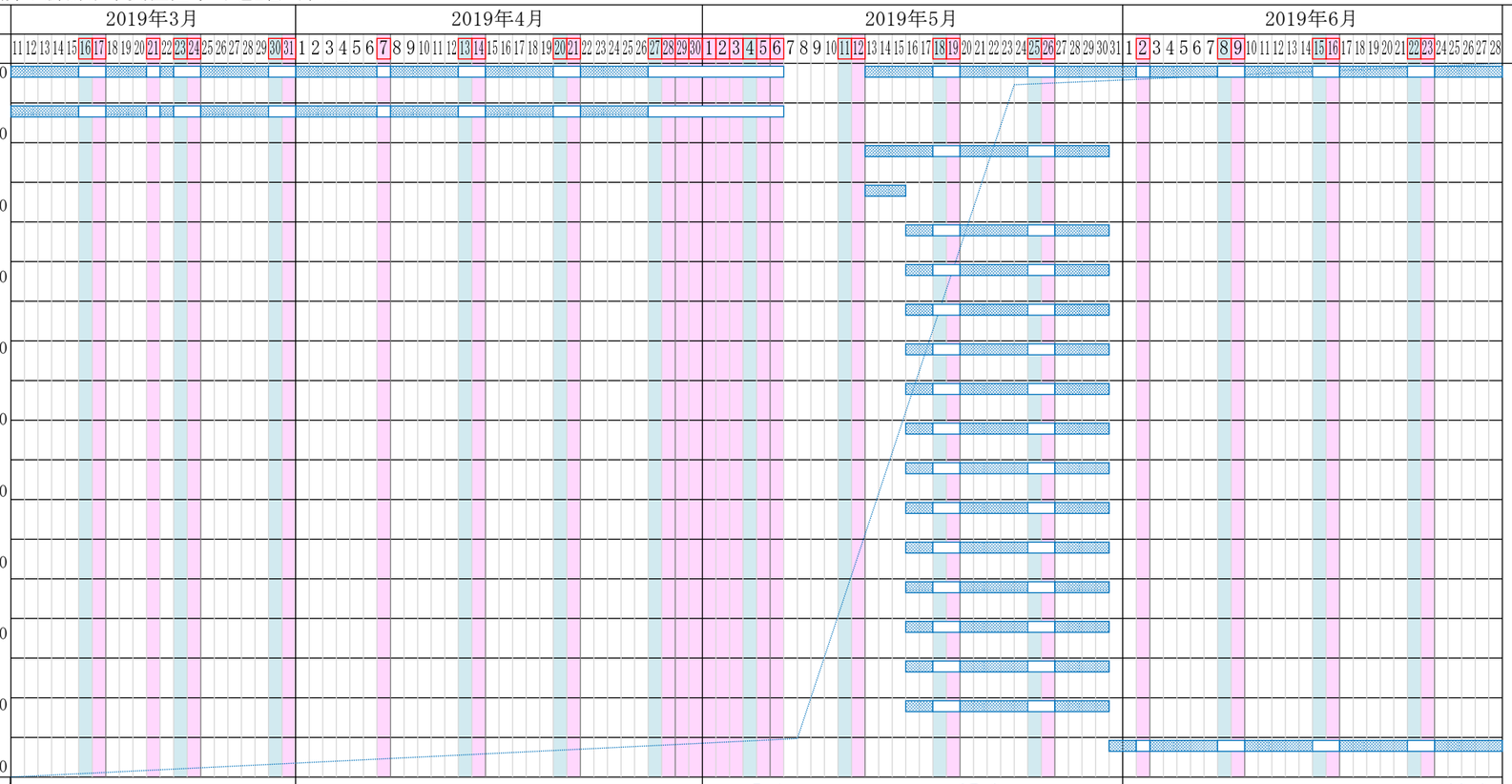

摘　要

施工進度管理
予定
実施

全体工程管理
予定
実施

全　体　工　程		
5.4	97.0	100.0

機械	機　械　名	数　量	
	バックホウ　0.45m3	1	0
	ダンプトラック　10t	5	0
	ダンプトラック　4t	2	0
	バックホウ　0.1m3	1	0
	タイヤローラ　8～20t	1	0
	コンバインドローラー　4ｔ	1	0
	アスファルトフィニッシャー　5.0m	1	0

労務

計画人員　合計　127 人
実施人員　合計　0 人

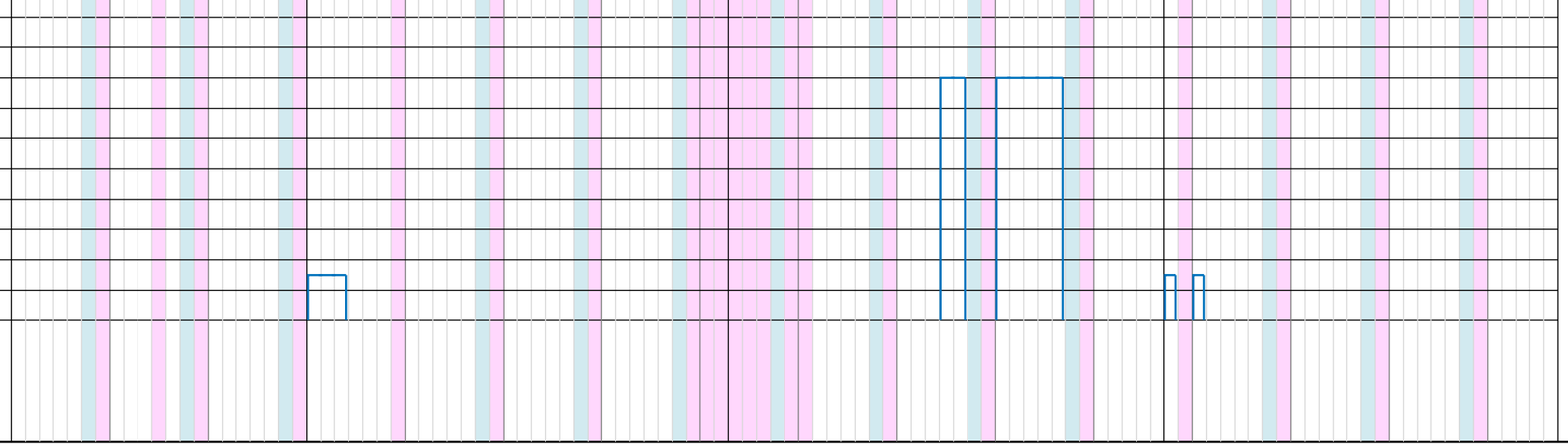

安全管理